

SITUACIJA m 1 : 300

2
1
63

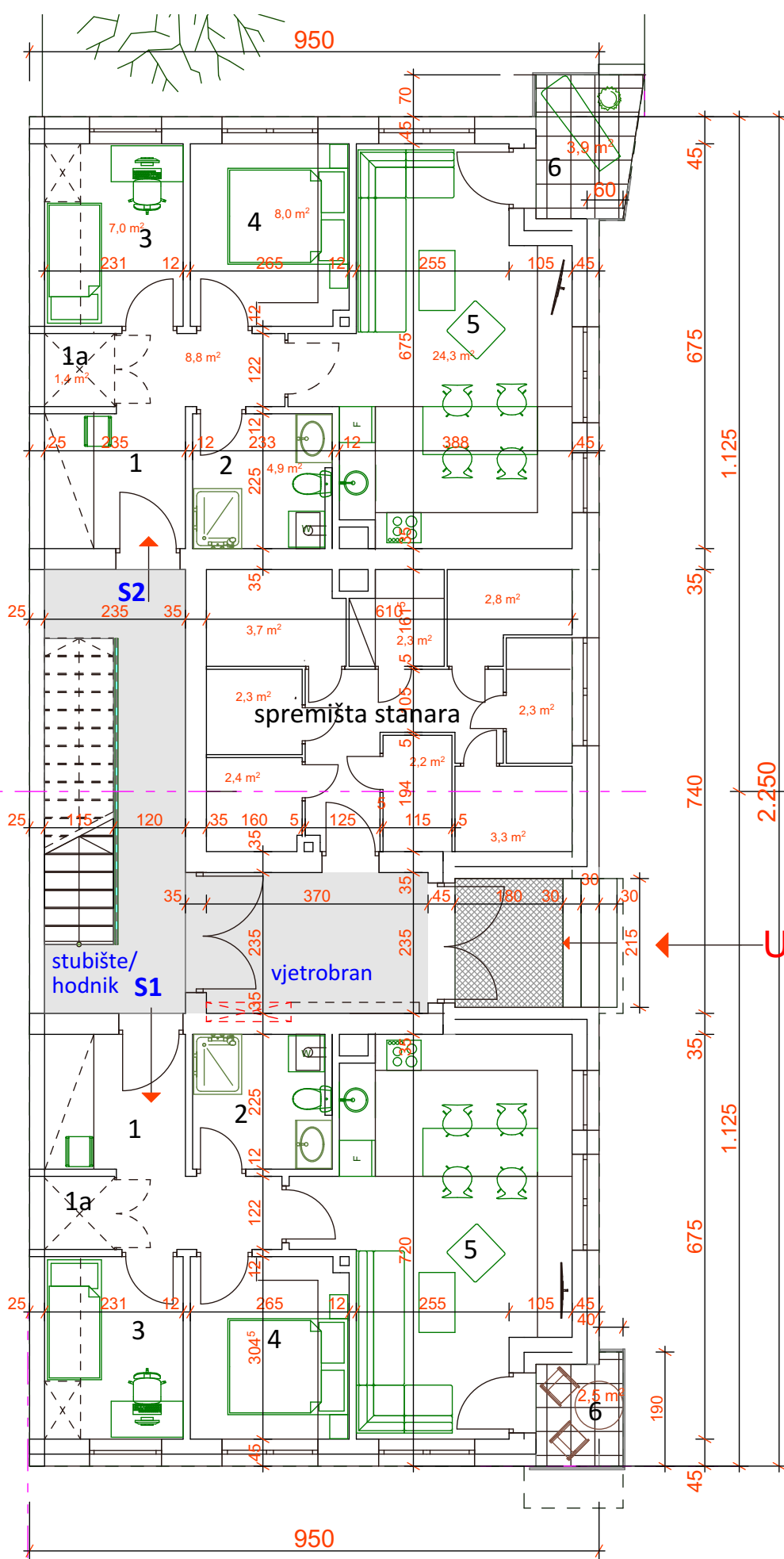

S1 / S2 / S3 / S5

- 1. HODNIK p= 8,8 m²
- 1a. GARD /ost. p= 1,4 m²
- 2. KUPAONICA p= 4,9 m²
- 3. SOBA p= 7,0 m²
- 4. SOBA p= 8,0 m²
- 5. DN. BOR./KUH/BLAG p=24,30 m²

P ukupno = cca 54,40 m²
(zatvoreno)

6. .. + cca 3,5 m² lođa

ULAZ

TLOCRT PRIZEMLJA
m 1 : 100

- cesta -

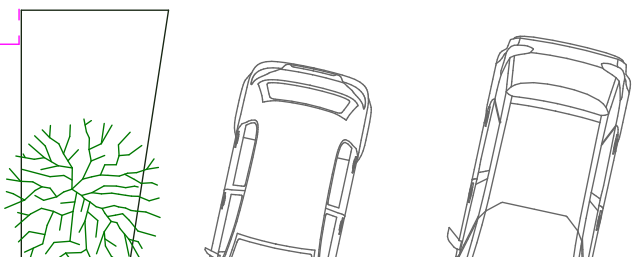

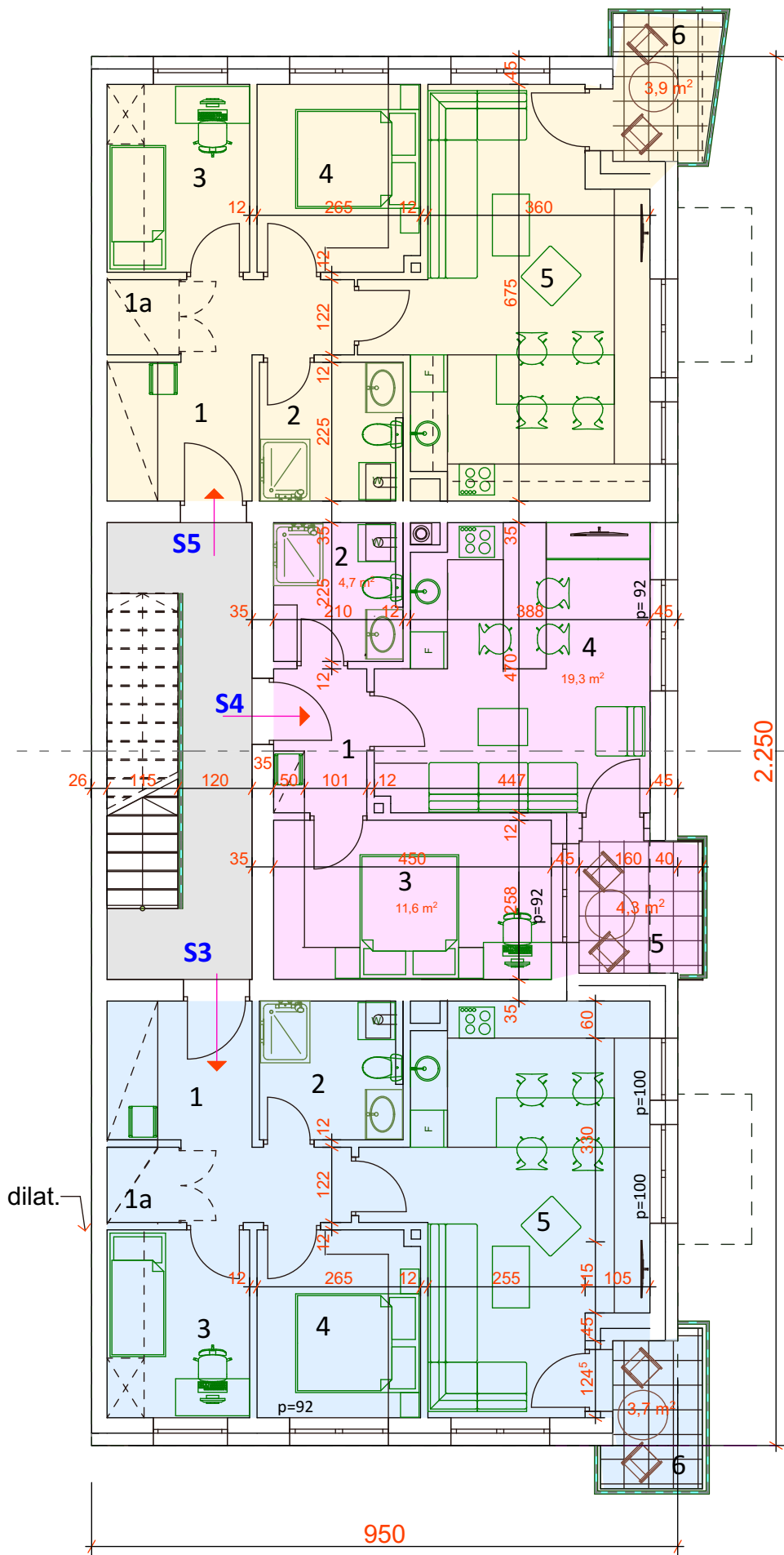

S1 / S2 / S3 / S5

- 1. HODNIK p= 8,8 m²
- 1a. GARD /ost. p= 1,4 m²
- 2. KUPAONICA p= 4,9 m²
- 3. SOBA p= 7,0 m²
- 4. SOBA p= 8,0 m²
- 5. DN. BORAVAK/KUH/BLAG p=24,30 m²

P ukupno = cca 54,40 m² (zatvoreno)

6. ... + cca 3,5 m² lođa

S4

- 1. HODNIK p= 3,6 m²
- 2. KUPAONICA p= 4,7 m²
- 3. SOBA p= 11,6 m²
- 4. DN. BORAVAK/KUH/BLAG p=19,3 m²

P ukupno = cca 39,20 m² (zatvoreno)

5. ... + cca 4,3 m² lođa

TLOCRT 1. KATA
m 1 : 100

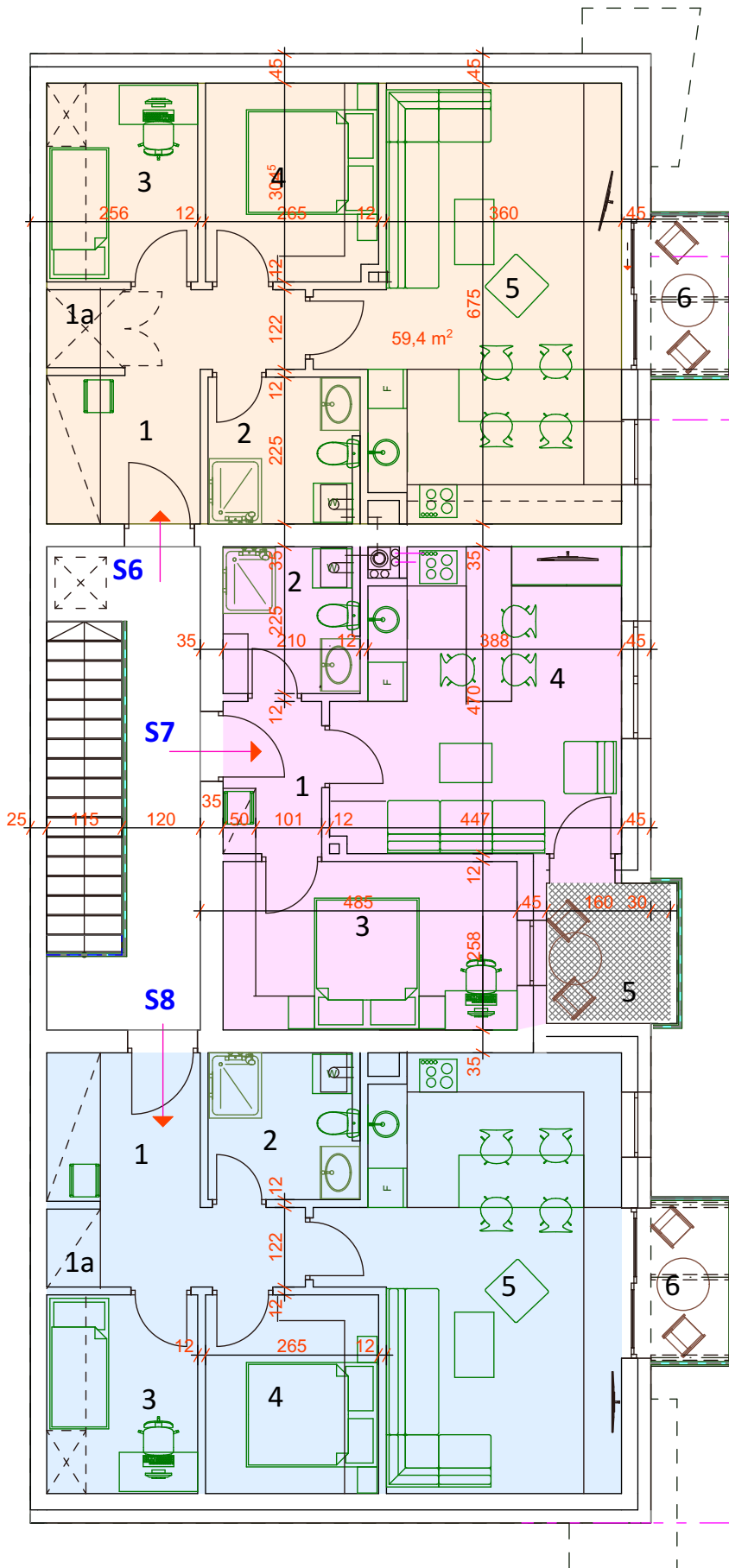

S1 / S2 / S3 / S5 / S6 / S8

- 1. HODNIK p= 8,8 m²
- 1a. GARD /ost. p= 1,4 m²
- 2. KUPAONICA p= 4,9 m²
- 3. SOBA p= 7,0 m²
- 4. SOBA p= 8,0 m²
- 5. DN. BORAVAK/KUH/BLAG p=24,30 m²

P ukupno = cca 54,40 m² (zatvoreno)

6. .. + cca 3,5 m² lođa

S4 i S7

- 1. HODNIK p= 3,6 m²
- 2. KUPAONICA p= 4,7 m²
- 3. SOBA p= 11,6 m²
- 4. DN. BORAVAK/KUH/BLAG p=19,3 m²

P ukupno = cca 39,20 m² (zatvoreno)

5. .. + cca 4,3 m² lođa

TLOCRT POTKROVLJA - V2 m 1 : 100
varijanta s TRI stana u potkrovlju
- sveukupno 8 stanova u zgradi



VARIJANTA V2 (osam stanova po zgradi) - POGLED S ULICE



VARIJANTA V2 (osam stanova po zgradi) - POGLED IZ DVORIŠTA